

公園カルテ

エリア	都市公園	公園名	湘南国際村グリーンパーク1号	地番	1,560-91他
遊具	遊具種別	設置年(経過年数)	構造適合	安全領域	
	/				
公園施設	施設種別	有無	数量	改修履歴	
	フェンス	無	—		
	水道施設	有	2		
	ベンチ	有	16	R2.8に12基改修(一部未改修)	
	照明	有	26	ポール鍍有	
その他	無	—			
樹木	生育状況	A			
雑草	草刈委託	2回	委託の必要性	有	
その他					
目的外使用	東京電力	<input type="checkbox"/>	電柱	<input type="checkbox"/> 支柱・支線	
	N T T	<input type="checkbox"/>	電話柱	<input type="checkbox"/> 電話BOX	
	その他	<input type="checkbox"/>	郵便箱	<input checked="" type="checkbox"/> その他 地下通路	

公園見取図

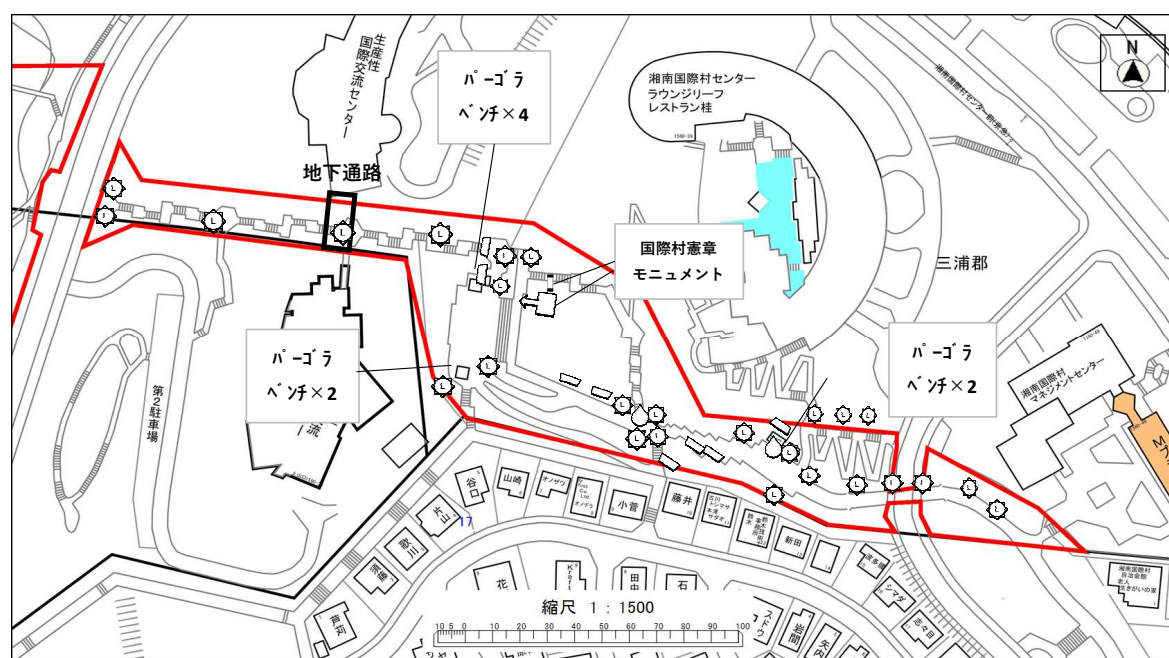

現地状況
(写真)



町内(自治)会
からの意見

その他
特記事項

整備
方針

【現状維持】

公園カルテ

エリア	都市公園	公園名	湘南国際村グリーンパーク2号	地番	7-9 他
遊具	遊具種別	設置年 (経過年数)	構造適合	安全領域	
公園施設	施設種別	有無	数量	改修履歴	
	フェンス	無	—		
	水道施設	無	—		
	ベンチ	有	2	座面がやや劣化	
	照明	有	1	支柱がやや劣化	
その他	無	—			
樹木	生育状況	C	ツツジ枯損		
雑草	草刈委託	2回	委託の必要性	有	
その他					
目的外使用	東京電力	<input type="checkbox"/>	電柱	<input type="checkbox"/>	支柱・支線
	N T T	<input type="checkbox"/>	電話柱	<input type="checkbox"/>	電話BOX
	その他	<input type="checkbox"/>	郵便箱	<input type="checkbox"/>	その他

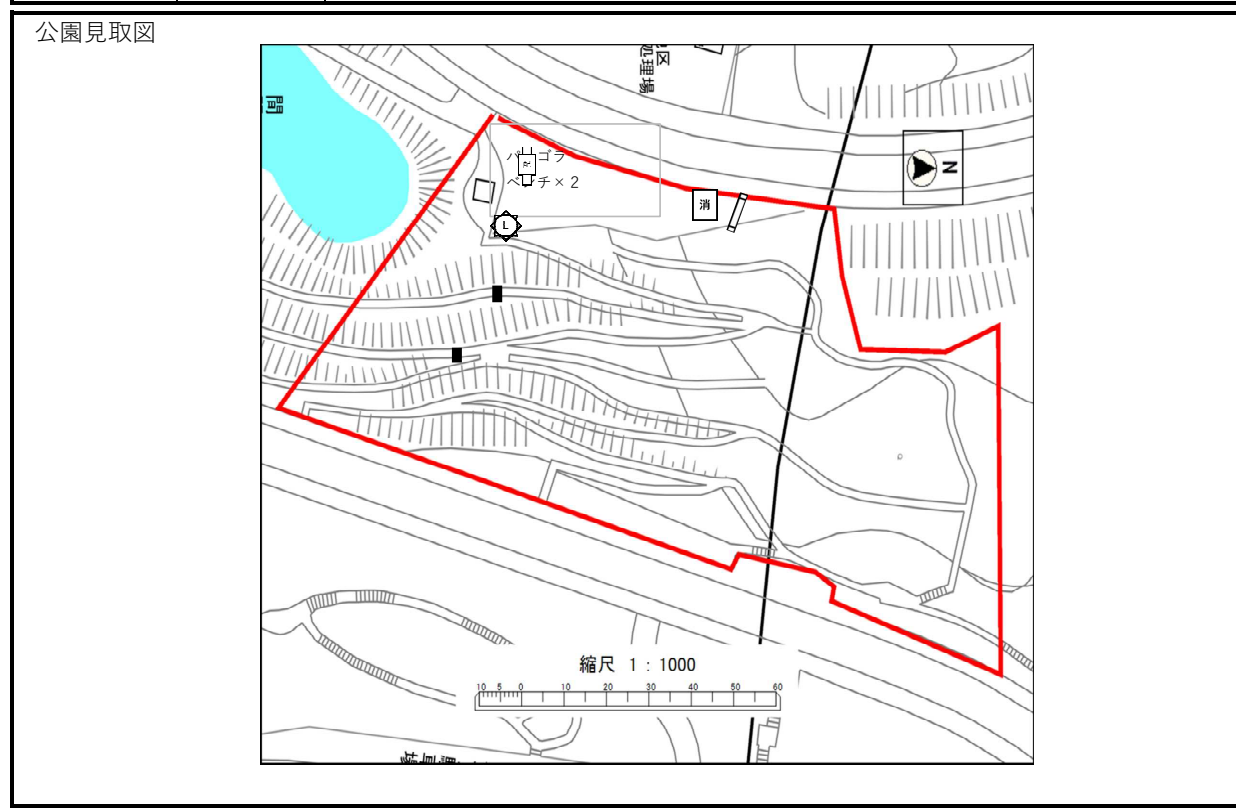

現地状況 (写真)	 <div style="border: 1px solid black; padding: 5px; margin: 10px auto; width: fit-content;"> つつじ開花時の写真を掲載予定 </div>
町内(自治)会 等からの意見	
その他 特記事項	
整備 方針	【現状維持】

公園カルテ

エリア	一色	公園名	一色公園		地番	2038-1	
遊具	遊具種別	設置年	経過年数	構造適合	安全領域		
	滑り台	2007年	(19年)	適合	適合		
	プレイパネル	2022年	(4年)	適合	適合		
公園施設	施設種別	有無	数量	改修履歴			
	フェンス	無					
	水道施設	無					
	ベンチ	有	2基	2018/9/13	ベンチ2基新設		
	照明	有	1基				
その他	無						
樹木	生育状況	多					
雑草	草刈委託	#N/A	委託の必要性		無		
管理協定	なし						
目的外使用	東京電力	<input type="checkbox"/>	電柱	<input type="checkbox"/>	支柱・支線		
	N T T	<input type="checkbox"/>	電話柱	<input type="checkbox"/>	電話BOX		
	その他	<input type="checkbox"/>	郵便箱	<input checked="" type="checkbox"/>	その他 掃除用具入れ		

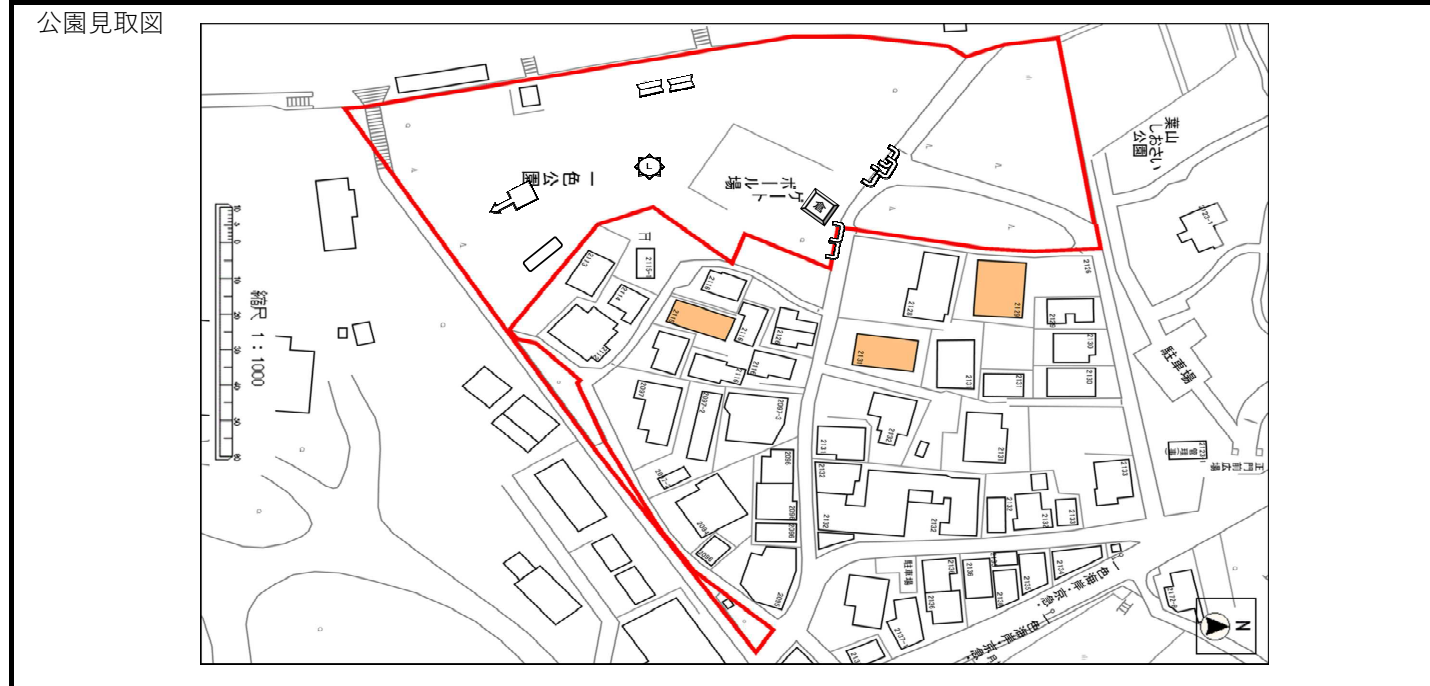

<p>現地状況 (写真)</p>	
<p>町内(自治)会等からの意見</p>	<p>・北側(しおさい公園)がわの松林の雑草管理をしっかりともらいたい。</p>
<p>その他特記事項</p>	<p>・国有地(宮内庁) 使用許可を得て公園としている。</p>
<p>整備方針</p>	<p>【現状維持】</p> <p>・使用許可の範囲内でどのような整備ができるか宮内庁と協議予定</p>

公園カルテ

エリア	堀内	公園名	あじさい公園	地番	1537
遊具	遊具種別	設置年(経過年数)	構造適合	安全領域	
公園施設	施設種別	有無	数量	改修履歴	
	フェンス	有		一部破損	
	水道施設	有	2		
	ベンチ	有	12	頂上・テーブルの接着剥がれ。中段・奥のベンチ、テーブルの脚破損。	
	照明	有	2		
	その他	無			
樹木	生育状況	A			
雑草	草刈委託	2回	委託の必要性	有	
管理協定					
目的外使用	東京電力	<input checked="" type="checkbox"/>	電柱	<input checked="" type="checkbox"/>	支柱・支線
	N T T	<input type="checkbox"/>	電話柱	<input type="checkbox"/>	電話BOX
	その他	<input type="checkbox"/>	郵便箱	<input type="checkbox"/>	その他 5火施設用地

公園見取図

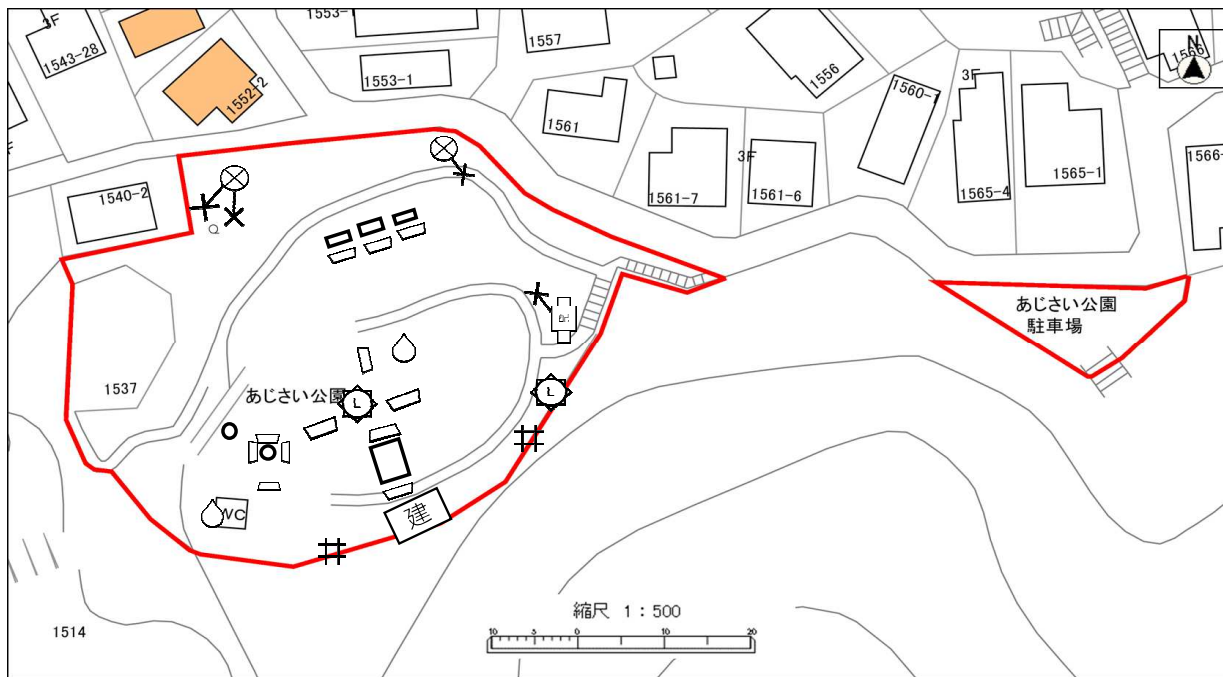

現地状況
(写真)



町内(自治)会等からの意見	・特になし
その他特記事項	・土砂災害警戒区域【急傾斜地区(イエロー・レッド)】
整備方針	<p style="margin: 0;">【現状維持】</p> <ul style="list-style-type: none"> ・ツツジの植え替え検討

公園カルテ

エリア	堀内	公園名	花の木公園	地番	2145
遊具	遊具種別	設置年(経過年数)	構造適合	安全領域	
公園施設	施設種別	有無	数量	改修履歴	
	フェンス	有	-		
	水道施設	有	1	一部水道が機能せず	
	ベンチ	有	16		
	照明	有	5		
その他	無				
樹木	生育状況	B	道路部分に枝が出ている		
雑草	草刈委託	個別	委託の必要性	有	
管理協定					
目的外使用	東京電力	<input checked="" type="checkbox"/>	電柱	<input checked="" type="checkbox"/>	支柱・支線
	N T T	<input type="checkbox"/>	電話柱	<input type="checkbox"/>	電話BOX
	その他	<input type="checkbox"/>	郵便箱	<input checked="" type="checkbox"/>	その他 看板、倉庫

公園見取図

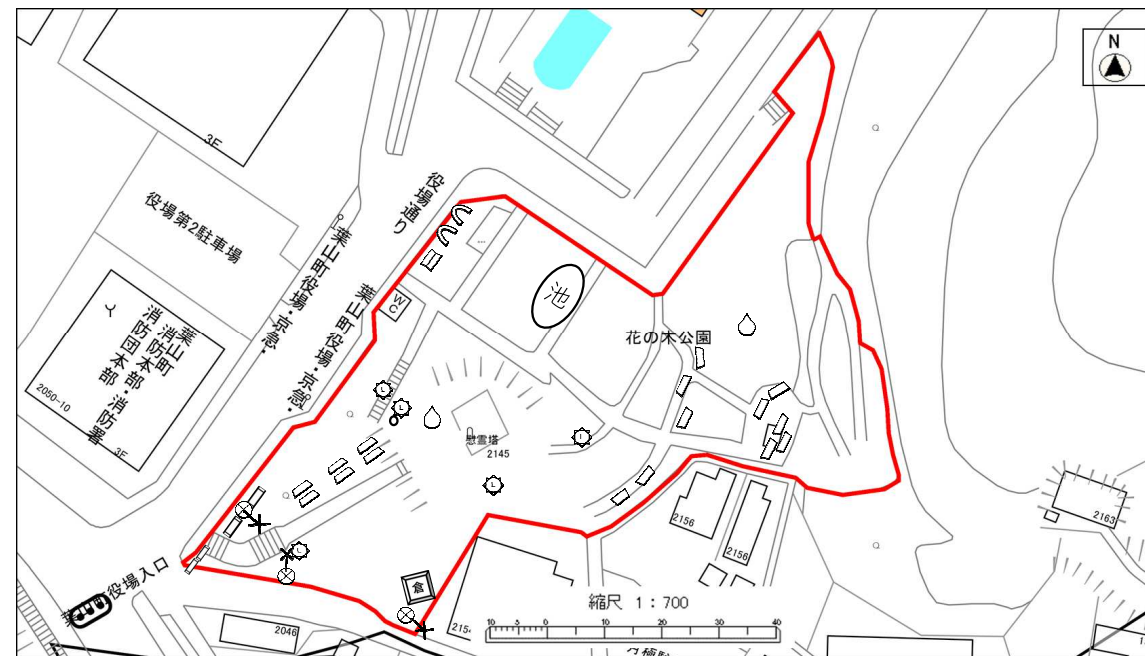

現地状況
(写真)



町内(自治)会等からの意見	・特になし
その他特記事項	・土砂災害警戒区域【急傾斜・土石流地区(イエロー・レッド)】
整備方針	【改修】 ・ツツジの植え替え検討